

ELEWACJA WSCHODNIA

SKALA: 1 : 100

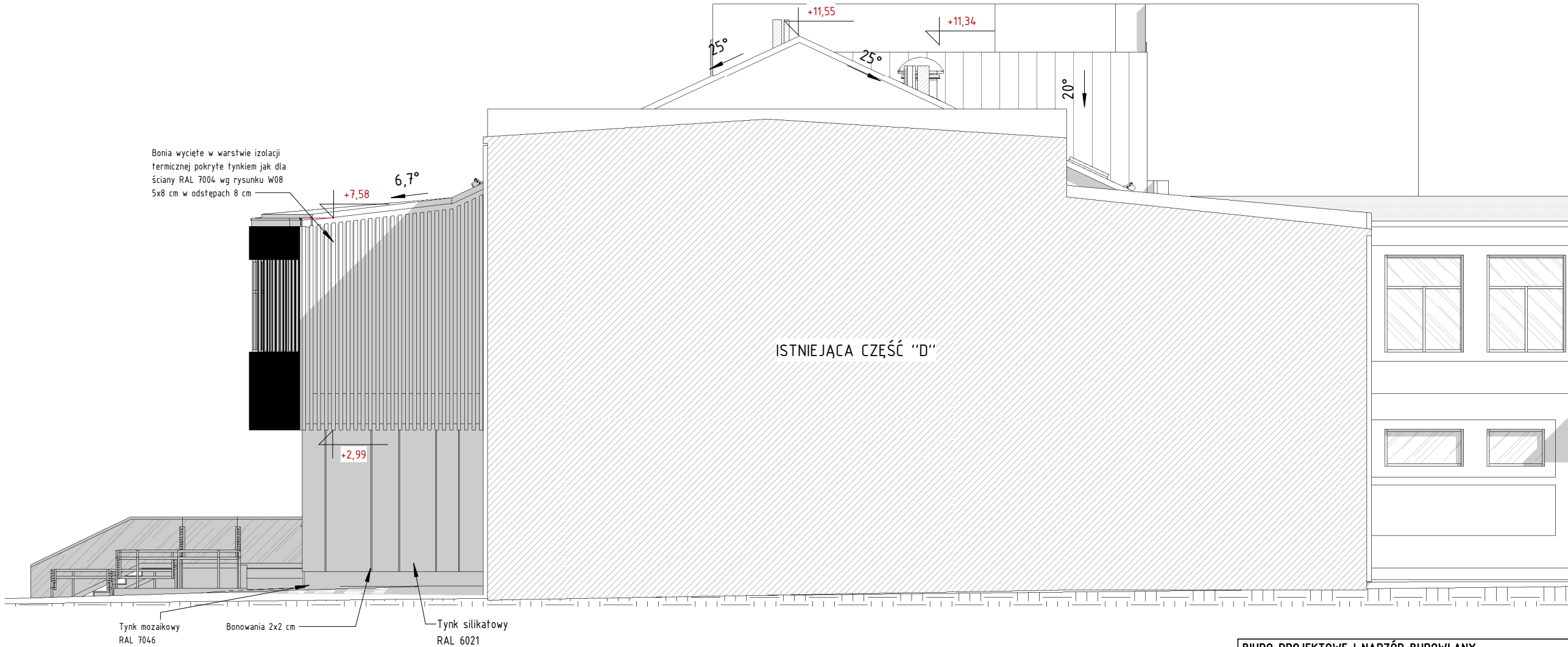

BIURO PROJEKTOWE I NADZÓR BUDOWLANY			Data:
Rychnowy 1b, 77-300 Człuchów			05/2019
tel. kom.: 663 922 034; fax: 597268037			
e-mail: biuro@marcinbartos.pl; marcinbartos4@wp.pl; www.marcinbartos.pl			
ARCHITEKTURA		Skala:	Rys. nr:
		1:100	A11
Temat:	ELEWACJA WSCHODNIA		
Nazwa inwestycji:	Rozbudowa i przebudowa budynku szkoły wraz z instalacjami elektryczną, tp, wodną, kanalizacji sanitarnej, wentylacji i co		
Adres:	województwo pomorskie, powiat kościerski, gmina Dziemiany, Dziemiany, ul. Wyzwolenia 20, dz. nr 43/2 i 42/11		
Inwestor:	Gmina Dziemiany, ul. 8-go Marca 3, 83-425 Dziemiany		
Projektant	Architektura	mgr inż. arch. Tomasz Wolanin Upr.: 64/07/DOIA do projektowania bez ogr, w specj. architektonicznej	
Projektant spr.	Architektura	mgr inż. arch. Kamila Steinke-Libera Upr. nr: 231-P00KK/IV/2017 do projektowania w spec. architektonicznej	
Projektant	Konstrukcja	mgr inż. Marcin Bartoś Upr.: POM/0112/P00K/13 do proj. bez ograniczeń w spec. konstrukcyjnej	
Projektant spr.	Konstrukcja	mgr inż. Maciej Burglin Upr.: POM/0131/P00K/09	